

## BOCHARDON 11-13

Construction de deux immeubles Minergie-ECO, de treize logements et d'une salle commune pour la coopérative de l'habitat associatif CODHA

### BOC\_5\_P00A - Rez-de-chaussée A

Echelle: 1/100e  
Date: 24.12.2015  
Dessin: cx / cb

Bâtiment: A  
Niveau de référence: ±0.00 = 576.76  
Format: A3

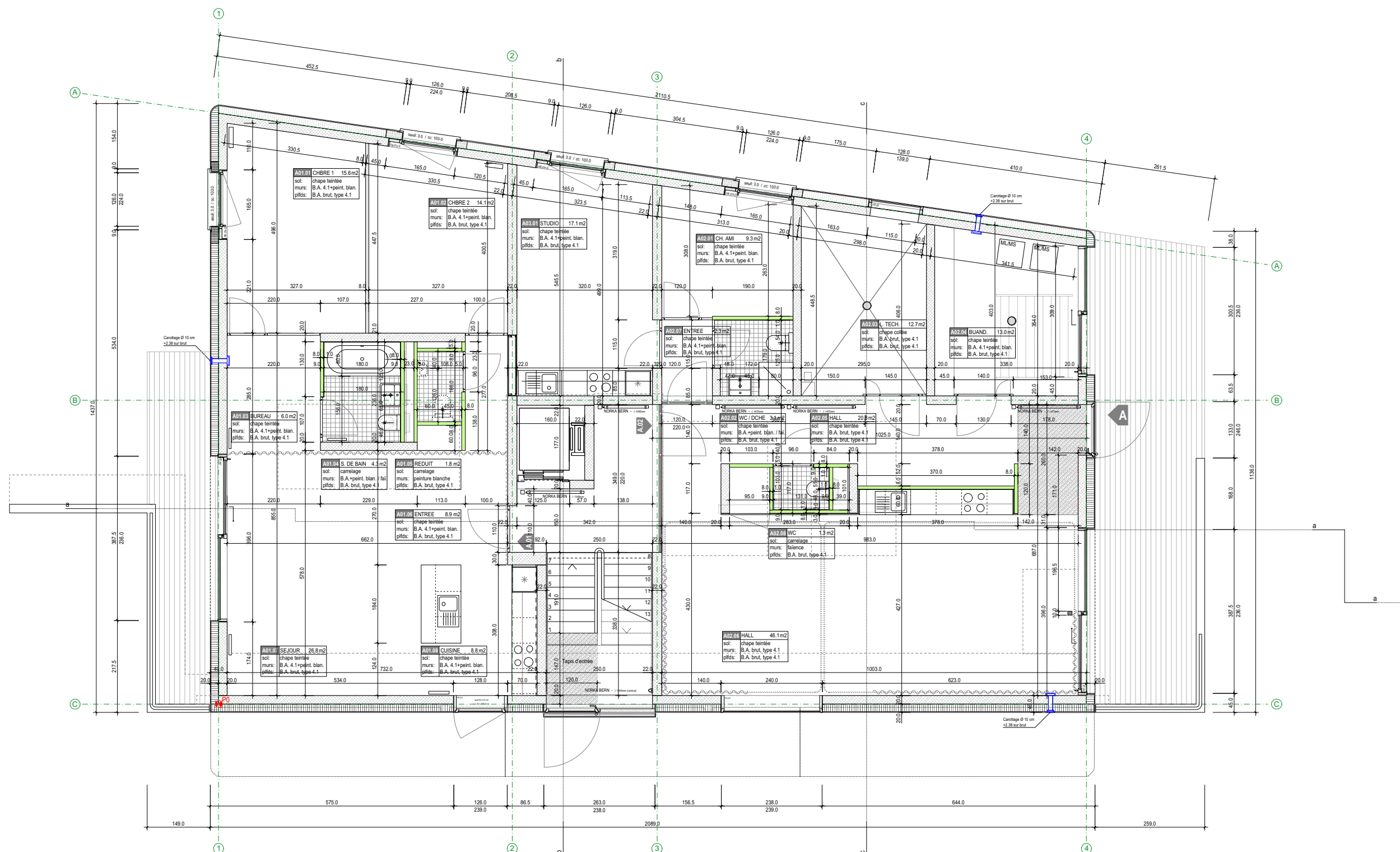

Légende:

COOPERATIVE  
DE L'HABITAT  
ASSOCIATIF



Mandataires:

KÄLIN & ROMBOLOTTO SA ingénieurs civils  
Rue des Fontaines 21 - 1007 Lausanne  
T 021 616 22 66 - F 021 616 88 80

PLANAIER SA ingénieurs conseils (CVSE)  
Rue Gallée 15 - 1400 Yverdon-les-Bains  
T 024 423 91 52 - F 024 423 91 54

**BOCHARDON 11-13**

Construction de deux immeubles Minergie-ECO, de treize logements et d'une salle commune pour la coopérative de l'habitat associatif CODHA

**BOC\_5\_P01A - plan du 1er étage A**

Echelle: 1/100e  
Date: 24.12.2015  
Dessin: cx / cb

Bâtiment: A  
Niveau de référence: ±0.00 = 576.76  
Format: A3

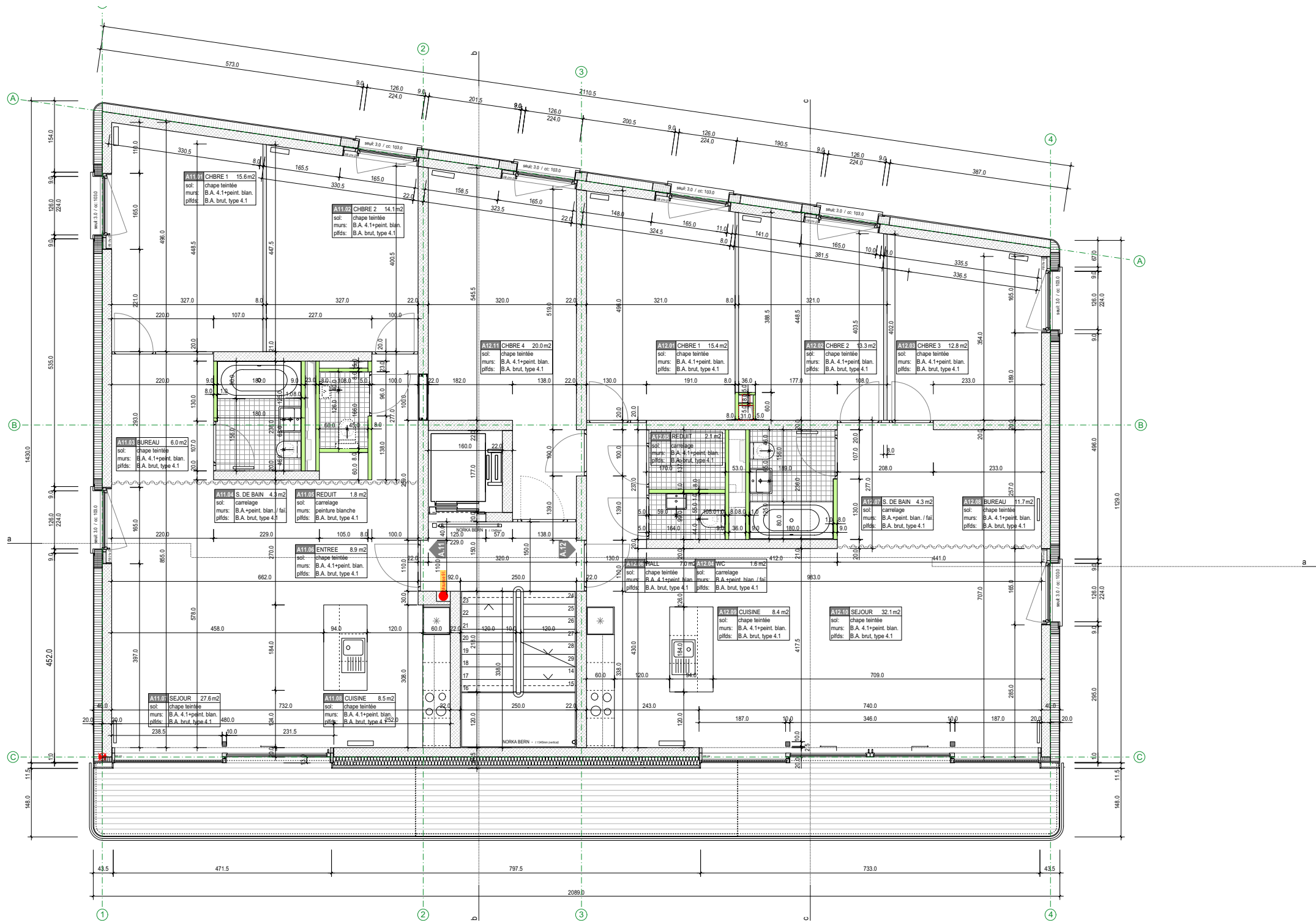

Légende:



Mandataires:

**KÄLIN & ROMBOLOTTO SA ingénieurs civils**  
Rue des Fontenailles 21 - 1007 Lausanne  
T 021 616 22 66 - F 021 616 88 80

**PLANAIR SA ingénieurs conseils (CVSE)**  
Rue Gallée 15 - 1400 Yverdon-les-Bains  
T 024 423 91 52 - F 024 423 91 54

## BOCHARDON 11-13

Construction de deux immeubles Minergie-ECO, de treize logements et d'une salle commune pour la coopérative de l'habitat associatif CODHA

### BOC\_5\_P02A - plan du 2e étage A

Echelle: 1/100e  
Date: 24.12.2015  
Dessin: cx / cb

Bâtiment: A  
Niveau de référence: ±0.00 = 576.76  
Format: A3



Légende:

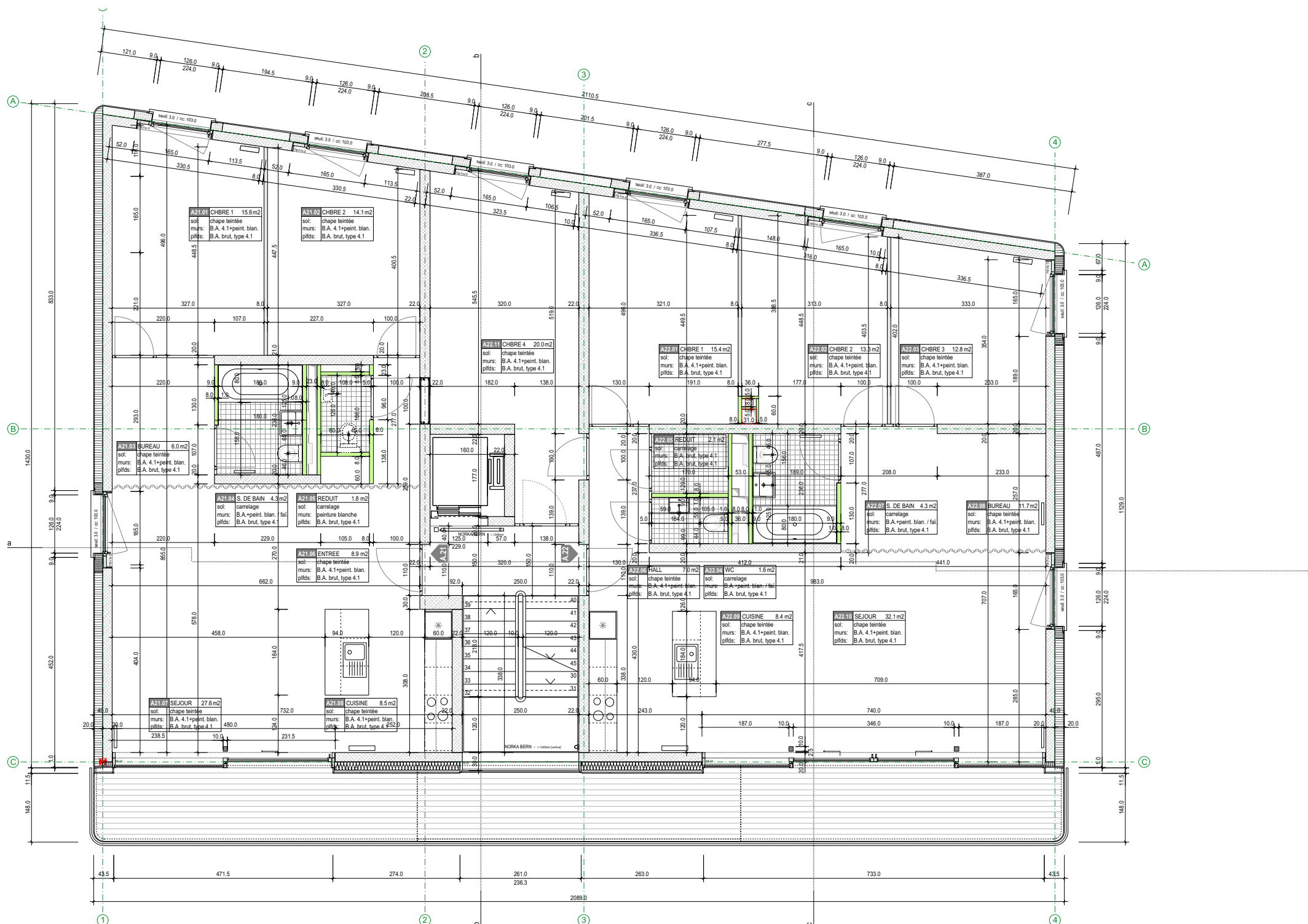

Mandataires:

KÄLIN & ROMBOLOTTO SA ingénieurs civils  
Rue des Fontenailles 21 - 1007 Lausanne  
T 021 616 22 66 - F 021 616 88 80

PLANAIR SA ingénieurs conseils (CVSE)  
Rue Gallée 15 - 1400 Yverdon-les-Bains  
T 024 423 91 52 - F 024 423 91 54

## BOCHARDON 11-13

Construction de deux immeubles Minergie-ECO, de treize logements et d'une salle commune pour la coopérative de l'habitat associatif CODHA

### BPC\_5\_P03A - plan du 3e étage A

Echelle: 1/100e  
Date: 24.12.2015  
Dessin: cx / cb

Bâtiment: A  
Niveau de référence: ±0.00 = 576.76  
Format: A3



Légende:

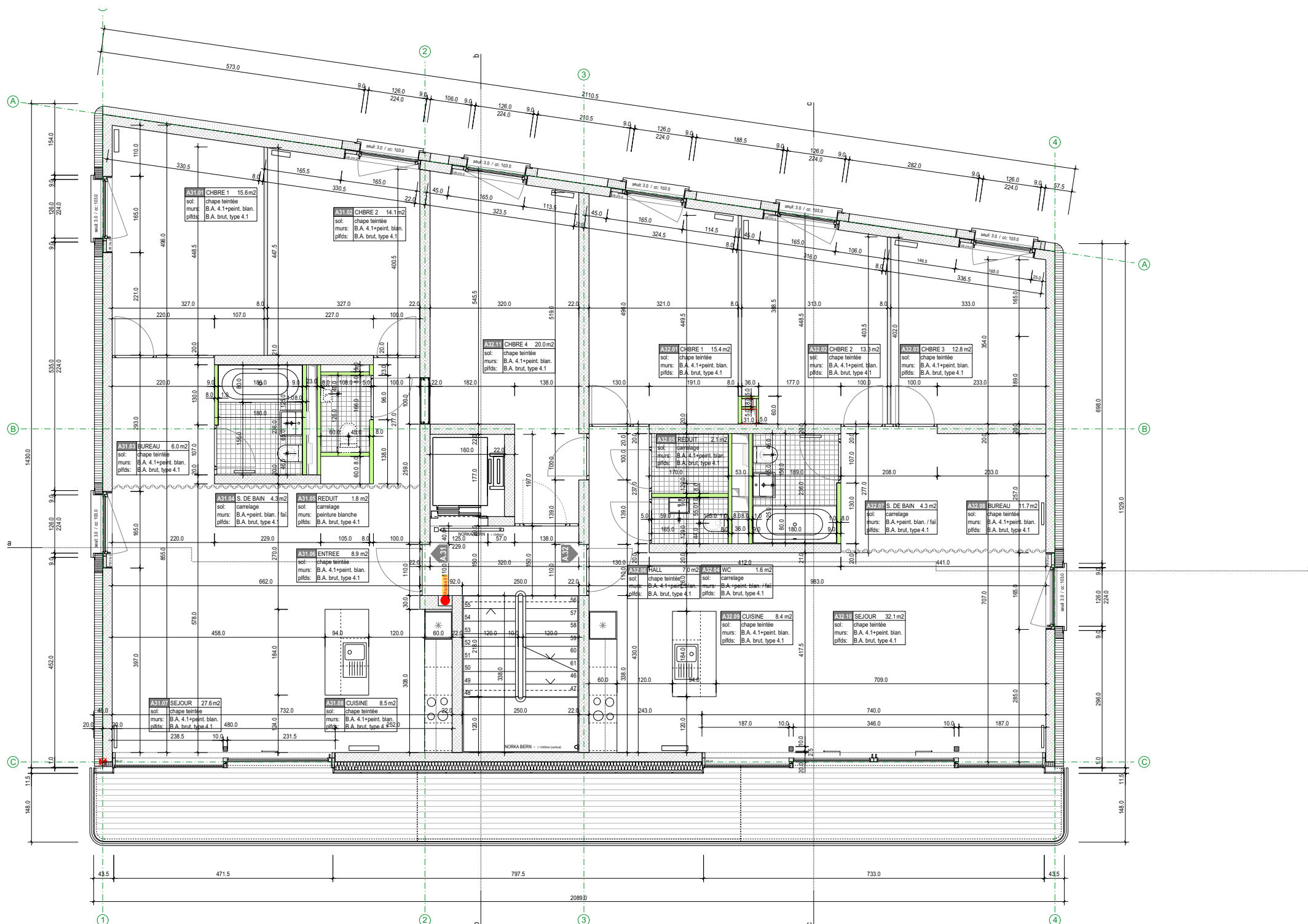

COOPERATIVE  
DE L'HABITAT  
ASSOCIATIF



Mandataires:

KÄLIN & ROMBOLOTTO SA ingénieurs civils  
Rue des Fontenailles 21 - 1007 Lausanne  
T 021 616 22 66 - F 021 616 88 80

PLANAIR SA ingénieurs conseils (CVSE)  
Rue Gallée 15 - 1400 Yverdon-les-Bains  
T 024 423 91 52 - F 024 423 91 54

**BOCHARDON 11-13**

Construction de deux immeubles Minergie-ECO, de treize logements et d'une salle commune pour la coopérative de l'habitat associatif CODHA

**BOC\_5\_P04A - Plan de l'attique A**

Echelle: 1/100e Bâtiment: A  
Date: 24.12.2015 Niveau de référence: ±0.00 = 576.76  
Dessin: cx / cb Format: A3

Légende:

COOPERATIVE  
DE L'HABITAT  
ASSOCIATIF



Mandataires:

**KÄLIN & ROMBOLOTTO SA ingénieurs civils**  
Rue des Fontaines 21 - 1007 Lausanne  
T 021 616 22 66 - F 021 616 88 80

**PLANAIR SA ingénieurs conseils (CVSE)**  
Rue Gallée 15 - 1400 Yverdon-les-Bains  
T 024 423 91 52 - F 024 423 91 54

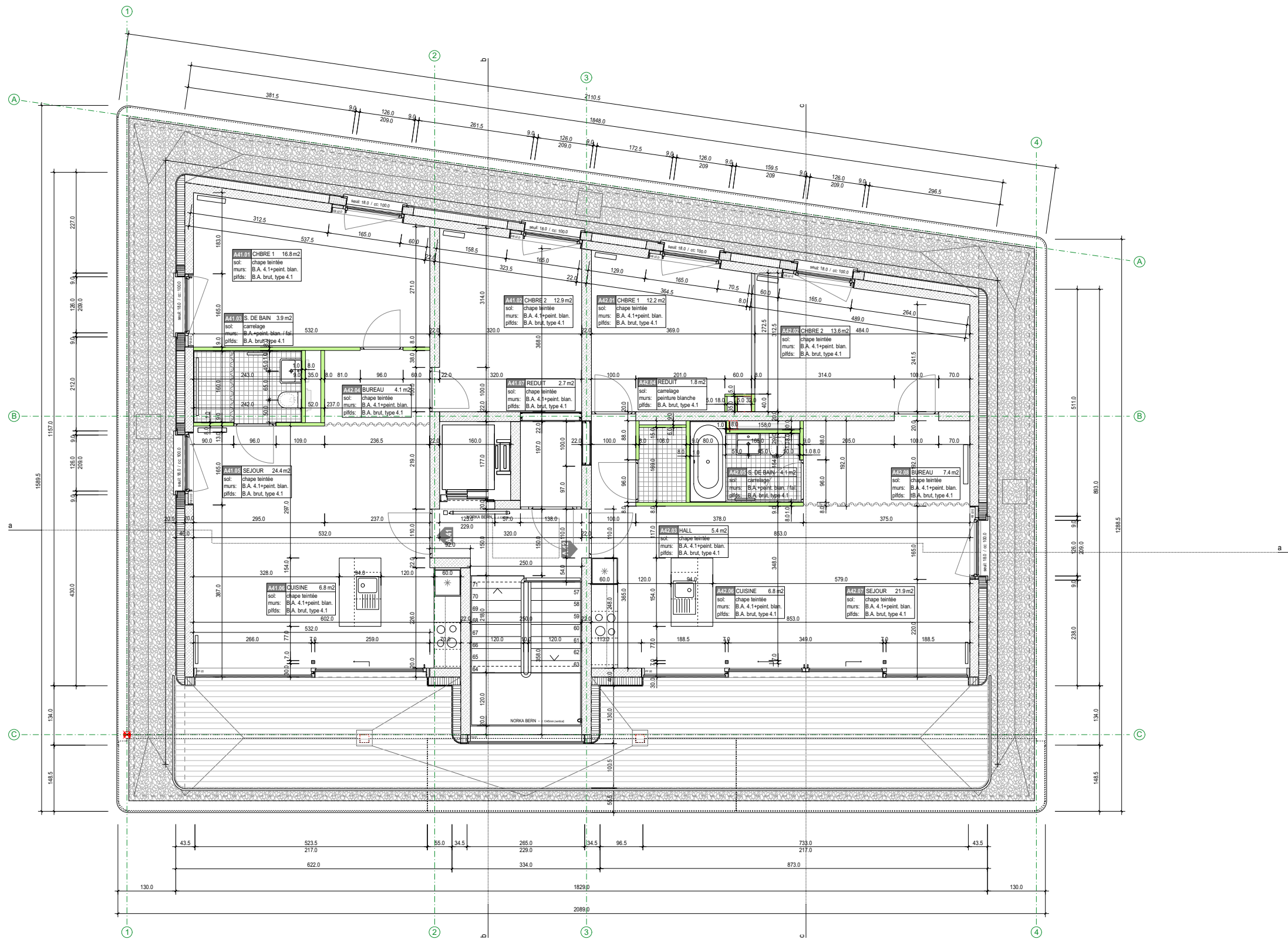

## BOCHARDON 11-13

Construction de deux immeubles Minergie-ECO, de treize logements et d'une salle commune pour la coopérative de l'habitat associatif CODHA

### BOC\_5\_PTA - Plan de la toiture A

|            |                      |
|------------|----------------------|
| Echelle:   | Bâtiment:            |
| 1/100e     | A                    |
| Date:      | Niveau de référence: |
| 24.12.2015 | ±0.00 = 576.76       |
| Dessin:    | Format:              |
| cx / cb    | A3                   |



Légende:

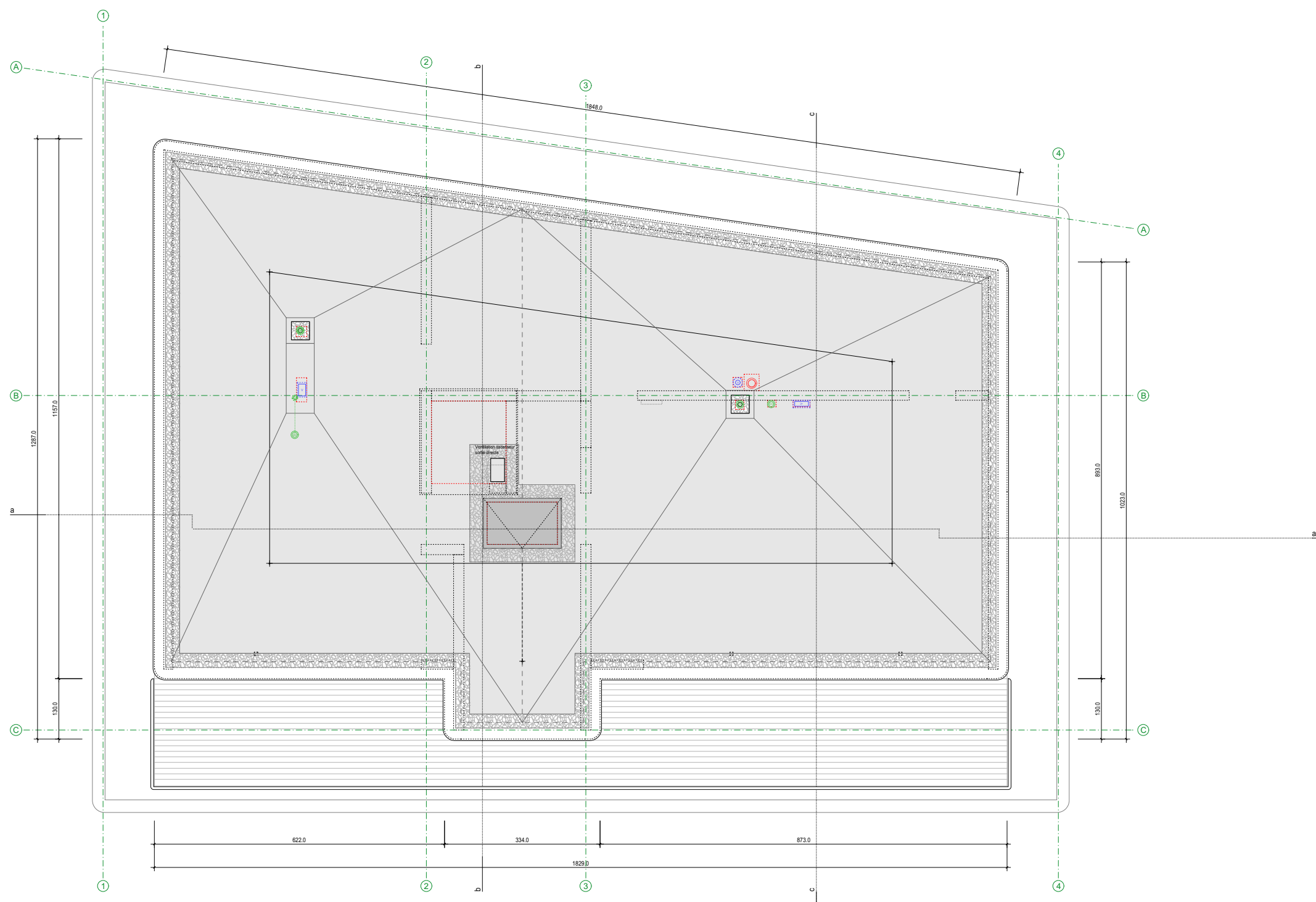

COOPERATIVE  
DE L'HABITAT  
ASSOCIATIF



Mandataires:

**KÄLIN & ROMBOLOTTO SA ingénieurs civils**  
Rue des Fontenailles 21 - 1007 Lausanne  
T 021 616 22 66 - F 021 616 88 80

**PLANAIR SA ingénieurs conseils (CVSE)**  
Rue Gallée 15 - 1400 Yverdon-les-Bains  
T 024 423 91 52 - F 024 423 91 54