

BOCHARDON 11-13

Construction de deux immeubles Minergie-ECO, de treize logements et d'une salle commune pour la coopérative de l'habitat associatif CODHA

BOC_5_P00A/P - A rez

Echelle: 1/100e Bâtiment: A
Date: 09.12.2015 Niveau de référence: ±0.00 = 576.76
Dessin: cx / cb Format:



Légende:

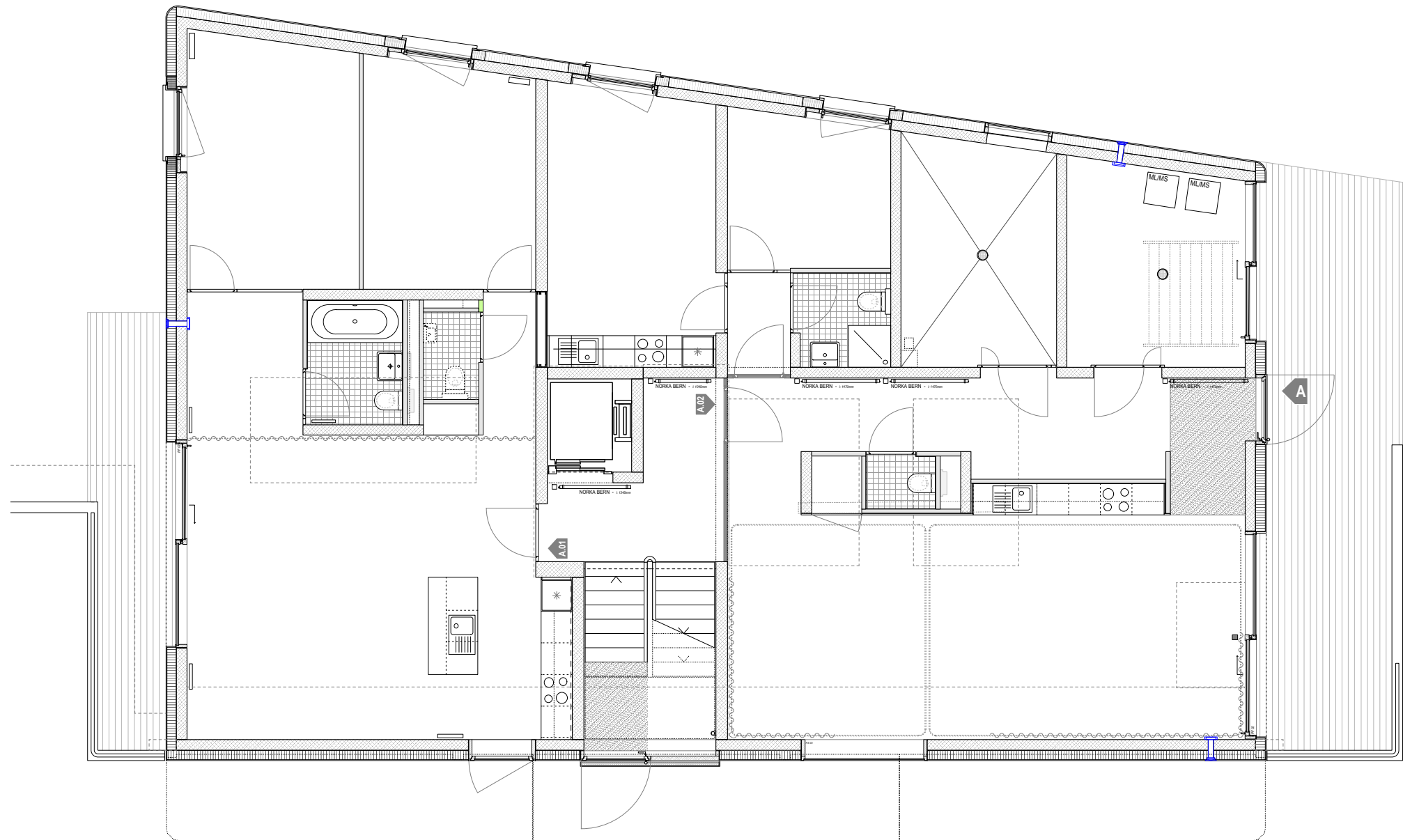

BOCHARDON 11-13

Construction de deux immeubles Minergie-ECO, de treize logements et d'une salle commune pour la coopérative de l'habitat associatif CODHA

BOC_5_P02A/P - A 2ème étage

Echelle:	Bâtiment:
1/100e	A
Date:	Niveau de référence:
09.12.2015	±0.00 = 576.76
Dessin:	Format:
cx / cb	



Légende:

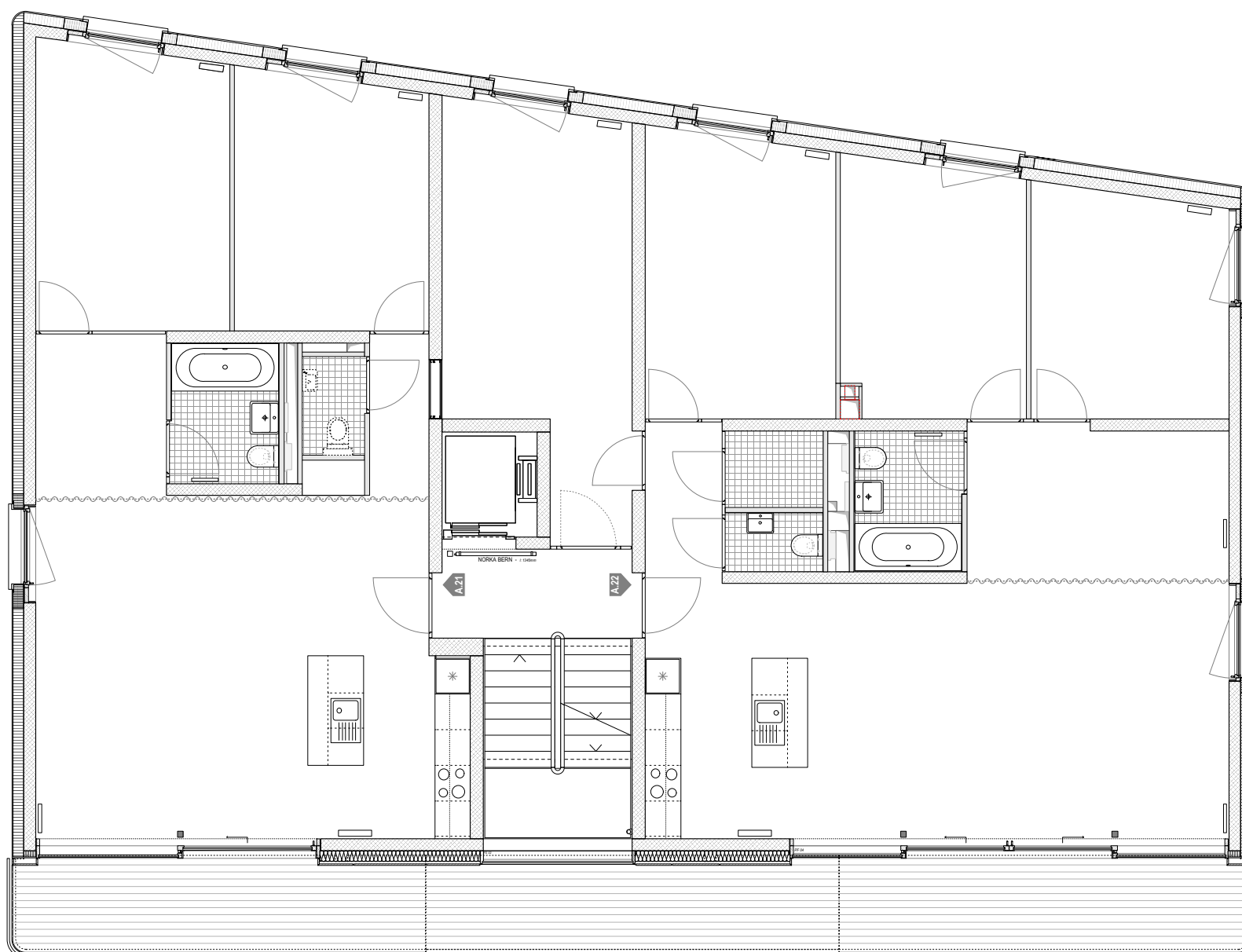

COOPERATIVE
DE L'HABITAT
ASSOCIATIF



Mandataires:

KÄLIN & ROMBOLOTTO SA ingénieurs civils
Rue des Fontenailles 21 - 1007 Lausanne
T 021 616 22 66 - F 021 616 88 80

PLANAIR SA ingénieurs conseils (CVSE)
Rue Gallée 15 - 1400 Yverdon-les-Bains
T 024 423 91 52 - F 024 423 91 54

BOCHARDON 11-13

Construction de deux immeubles Minergie-ECO, de treize logements et d'une salle commune pour la coopérative de l'habitat associatif CODHA

BOC_5_P03A/P - A 3ème étage

Echelle:	Bâtiment:
1/100e	A
Date:	Niveau de référence:
09.12.2015	±0.00 = 576.76
Dessin:	Format:
cx / cb	



Légende:

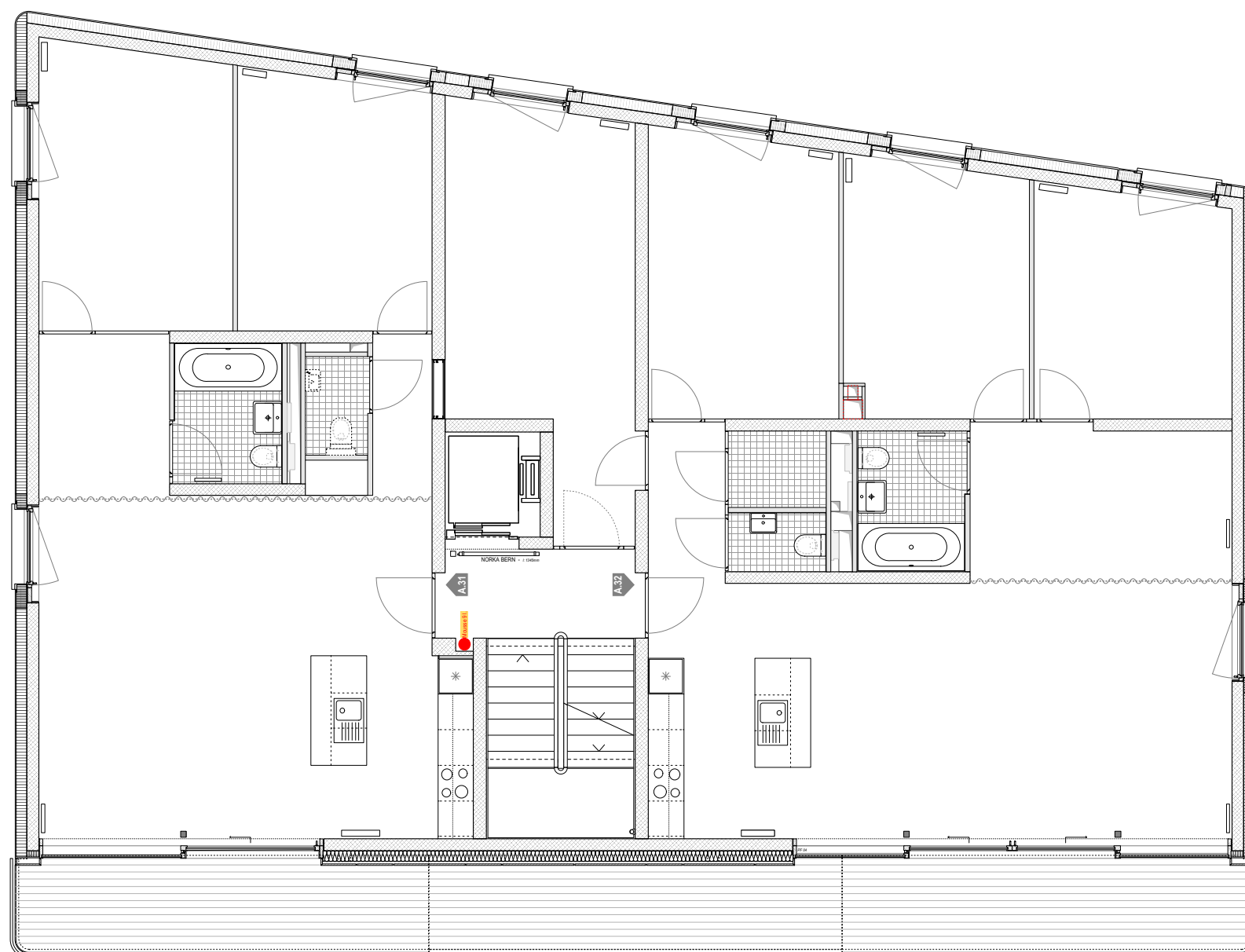

COOPERATIVE
DE L'HABITAT
ASSOCIATIF



Mandataires:

KÄLIN & ROMBOLOTTO SA ingénieurs civils
Rue des Fontenailles 21 - 1007 Lausanne
T 021 616 22 66 - F 021 616 88 80

PLANAIR SA ingénieurs conseils (CVSE)
Rue Gallée 15 - 1400 Yverdon-les-Bains
T 024 423 91 52 - F 024 423 91 54

BOCHARDON 11-13

Construction de deux immeubles Minergie-ECO, de treize logements et d'une salle commune pour la coopérative de l'habitat associatif CODHA

BOC_5_P04A/P - A attique

Echelle: 1/100e
Bâtiment: A
Date: 09.12.2015
Niveau de référence: ±0.00 = 576.76
Dessin: cx / cb
Format:

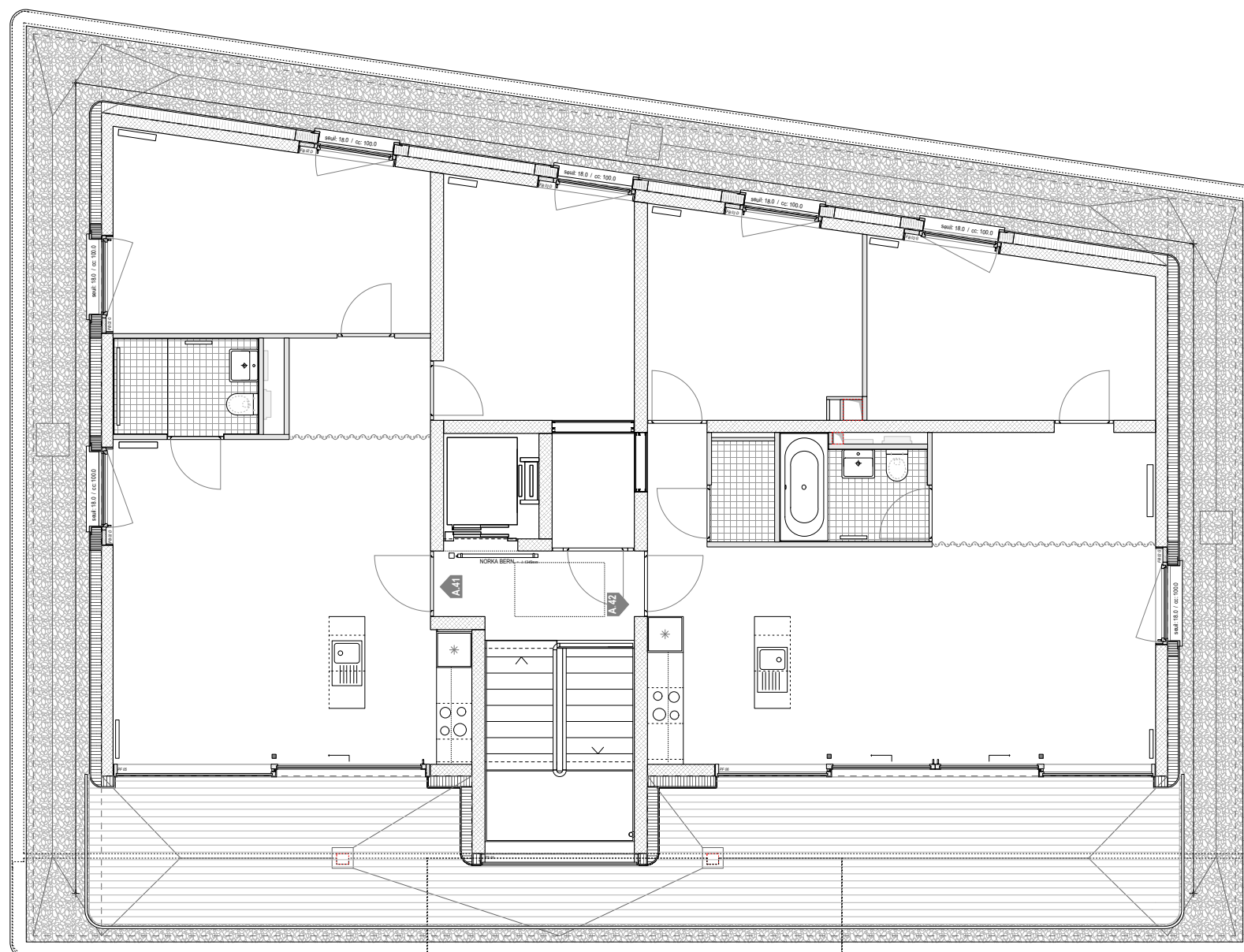

Légende:

COOPERATIVE
DE L'HABITAT
ASSOCIATIF



Mandataires:

KÄLIN & ROMBOLOTTO SA ingénieurs civils
Rue des Fontenailles 21 - 1007 Lausanne
T 021 616 22 66 - F 021 616 88 80

PLANAIR SA ingénieurs conseils (CVSE)
Rue Gallée 15 - 1400 Yverdon-les-Bains
T 024 423 91 52 - F 024 423 91 54

BOCHARDON 11-13

Construction de deux immeubles
Minergie-ECO, pour la coopérative
de l'habitat associatif CODHA

BOC_5_P00B/P - B rez

Echelle: 1/100e Bâtiment: B

Date: 09.12.2015 Niveau de référence: ±0.00 = 576.76

Dessin: cx+cb Format:

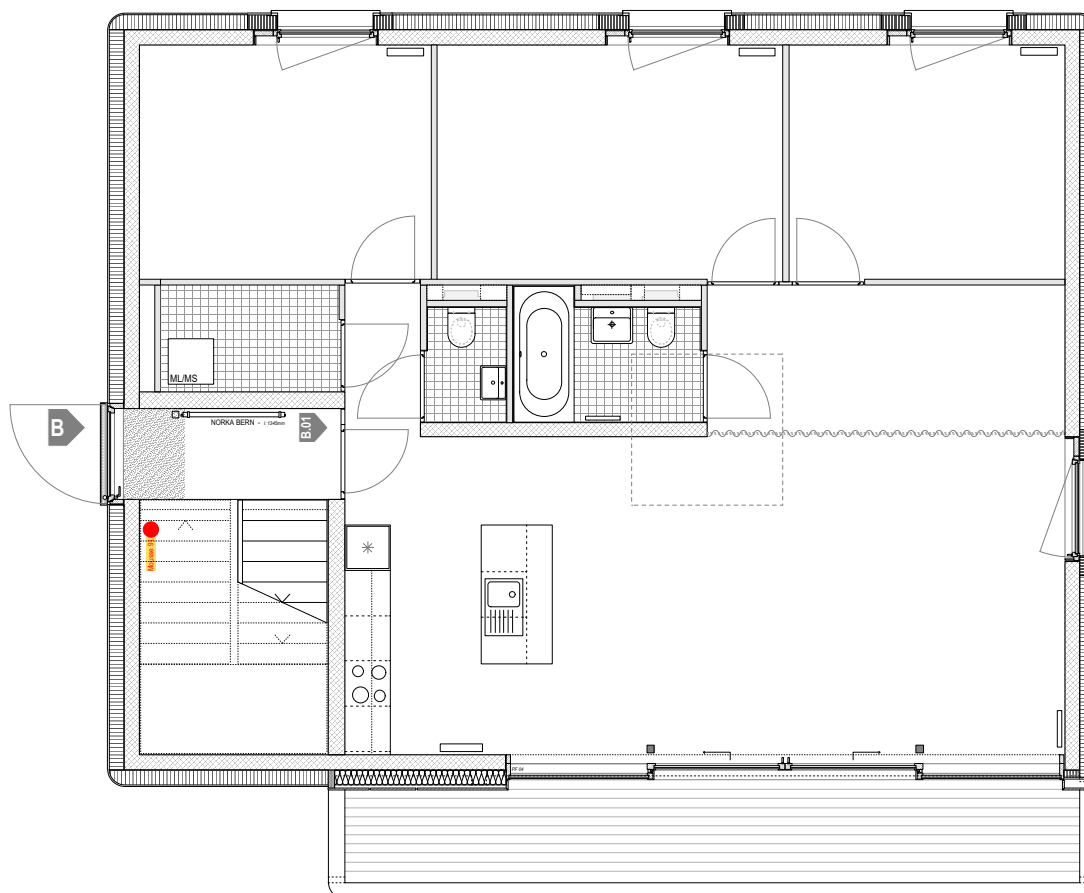

Légende:

COOPERATIVE
DE L'HABITAT
ASSOCIATIF



Mandataires:

KÄLIN & ROMBOLOTTO SA ingénieurs civils
Rue des Fontenailles 21 - 1007 Lausanne
T 021 616 22 66 - F 021 616 88 80

PLANAIER SA ingénieurs conseils (CVSE)
Rue Gallée 15 - 1400 Yverdon-les-Bains
T 024 423 91 52 - F 024 423 91 54

BOCHARDON 11-13

Construction de deux immeubles
Minergie-ECO, pour la coopérative
de l'habitat associatif CODHA

BOC_5_P01B/P - B 1er

Echelle: 1/100e Bâtiment: B

Date: 09.12.2015 Niveau de référence: ±0.00 = 576.76

Dessin: cx+cb Format:



Légende:

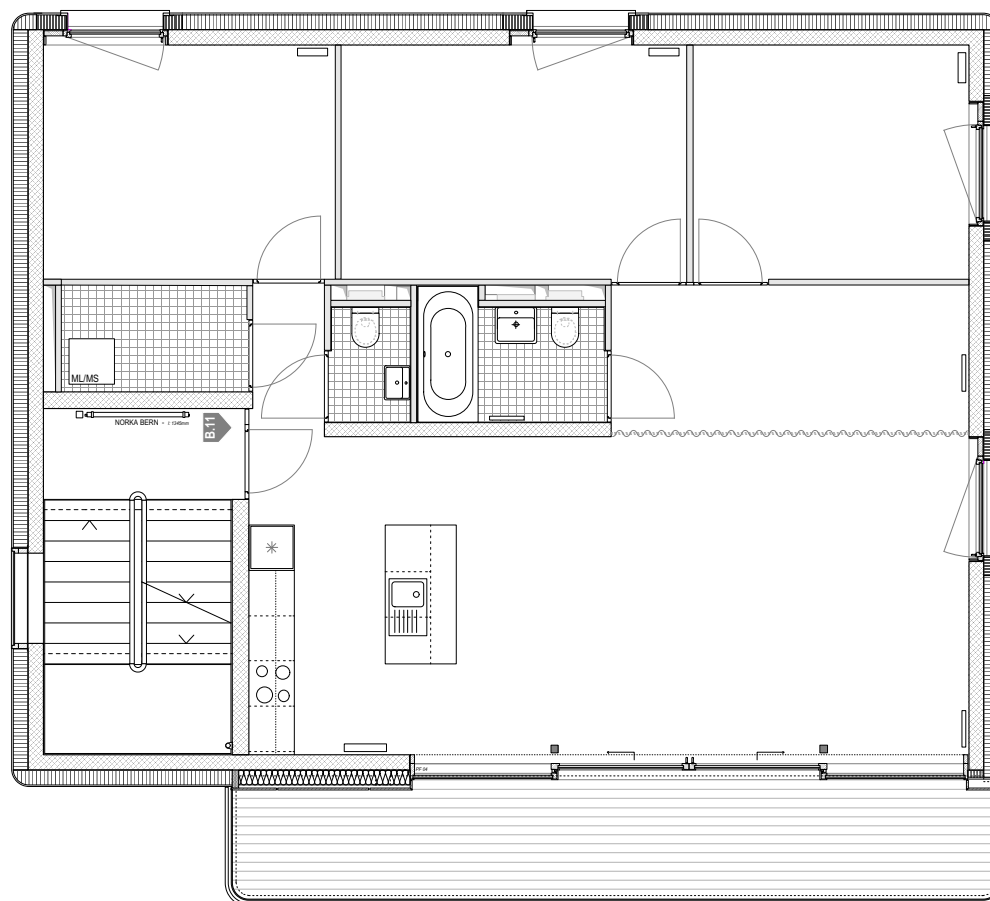

COOPERATIVE
DE L'HABITAT
ASSOCIATIF



Mandataires:

KÄLIN & ROMBOLOTTO SA ingénieurs civils
Rue des Fontenailles 21 - 1007 Lausanne
T 021 616 22 66 - F 021 616 88 80

PLANAIER SA ingénieurs conseils (CVSE)
Rue Gallée 15 - 1400 Yverdon-les-Bains
T 024 423 91 52 - F 024 423 91 54

BOCHARDON 11-13

Construction de deux immeubles
Minergie-ECO, pour la coopérative
de l'habitat associatif CODHA

BOC_5_P02B/P - B 2eme

Echelle: 1/100e Bâtiment: B

Date: 09.12.2015 Niveau de référence: ±0.00 = 576.76

Dessin: cx+cb Format:



Légende:

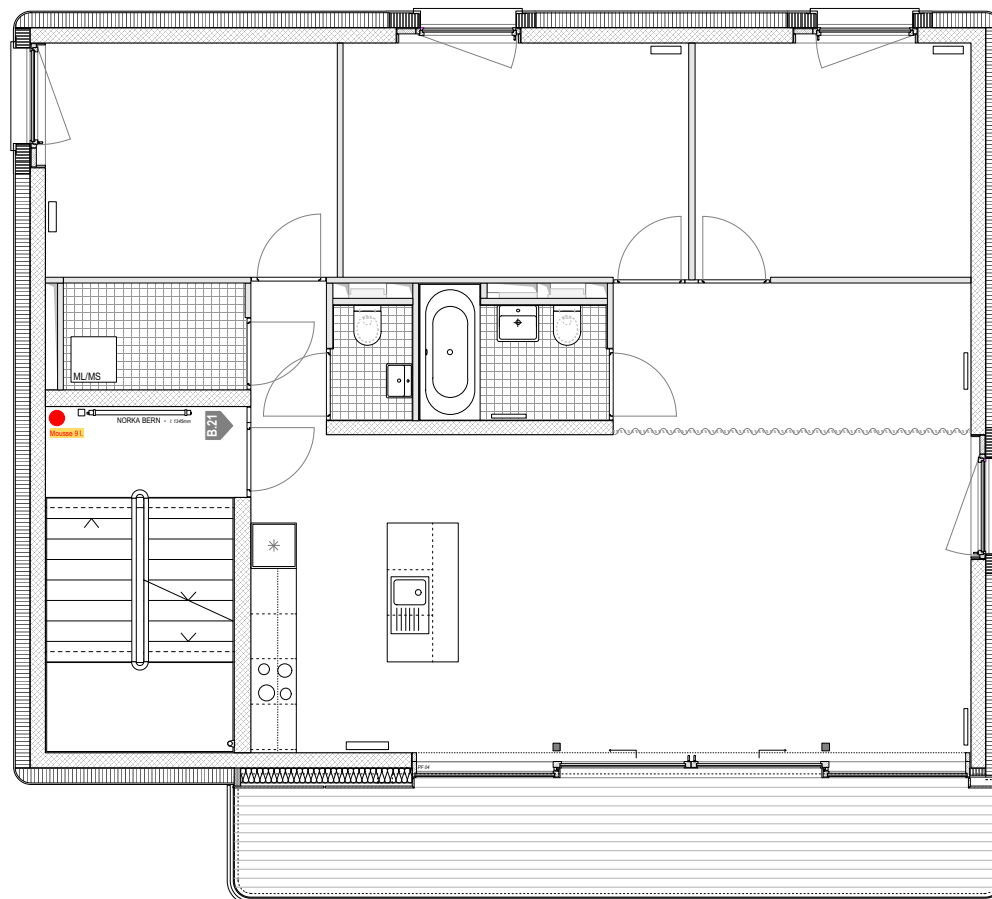

COOPERATIVE
DE L'HABITAT
ASSOCIATIF



Mandataires:

KÄLIN & ROMBOLOTTO SA ingénieurs civils
Rue des Fontenailles 21 - 1007 Lausanne
T 021 616 22 66 - F 021 616 88 80

PLANAIER SA ingénieurs conseils (CVSE)
Rue Gallée 15 - 1400 Yverdon-les-Bains
T 024 423 91 52 - F 024 423 91 54

BOCHARDON 11-13

Construction de deux immeubles
Minergie-ECO, pour la coopérative
de l'habitat associatif CODHA

BOC_5_P03B/P - B 3eme

Echelle: 1/100e Bâtiment: B

Date: 09.12.2015 Niveau de référence: ±0.00 = 576.76

Dessin: cx+cb Format:



Légende:

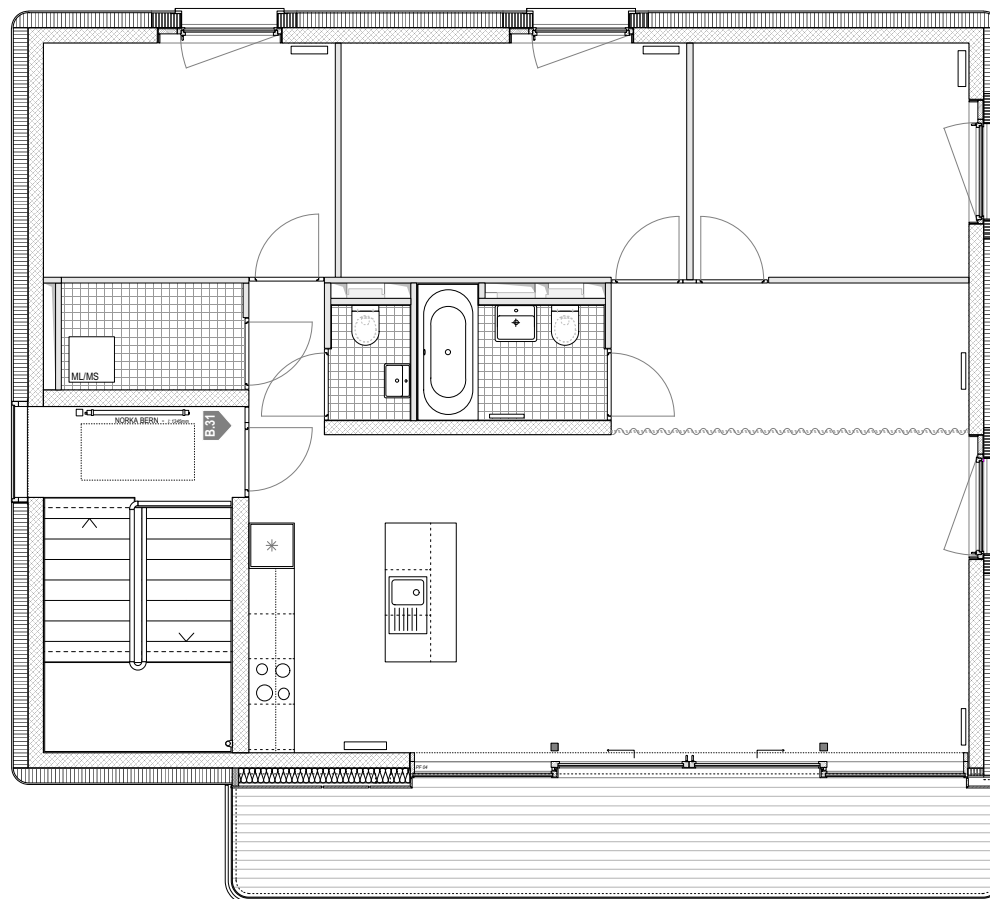

COOPERATIVE
DE L'HABITAT
ASSOCIATIF



Mandataires:

KÄLIN & ROMBOLOTTO SA ingénieurs civils
Rue des Fontenailles 21 - 1007 Lausanne
T 021 616 22 66 - F 021 616 88 80

PLANAIER SA ingénieurs conseils (CVSE)
Rue Gallée 15 - 1400 Yverdon-les-Bains
T 024 423 91 52 - F 024 423 91 54